

MOD. AN (CEU)
LIRE
400

MINISTERO DELLE FINANZE
DIREZIONE GENERALE DEL CATASTO E DEI S.S.T.T.E.E.
CATASTO EDILIZIO URBANO (RDL 13-4-1939, n. 652)



MODULARIO
F. rig. rend. 488

Planimetria di u.i.u. in Comune di PONTEREDERA via P. MEMMI
civ. 24, 22, 20, 18

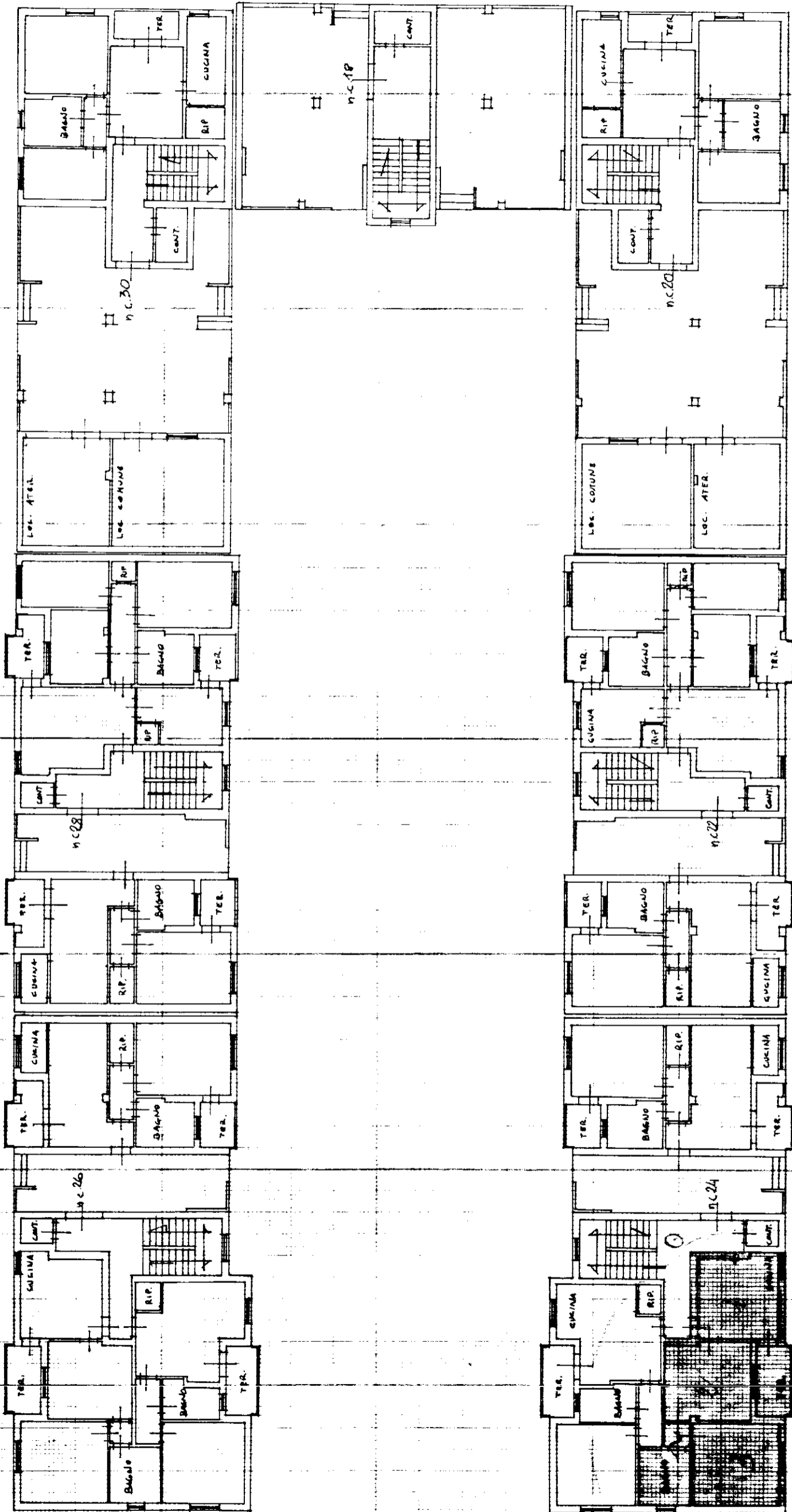

ORIENTAMENTO

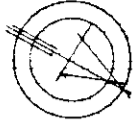

SCALA DI 1:200

RISERVATO ALL'UFFICIO

Completata dal geot. Gianni Pasquale
(Titolo cognome e nome)
LEONCATTI

data 18.10.93 della provincia di PISA

Firma Moneta

Dichiarazione di N.C.
Denuncia di variazione

Identificativi catastali
F. 622 sub 3